

# COMUNE DI MONTEMEZZO

provincia di Como

## PIANO DI GOVERNO DEL TERRITORIO

DOCUMENTO DI PIANO

azioni di piano

svolo 5.DdP

scala 1:5000

adottato dal Consiglio Comunale il \_\_\_\_\_ con delibera n° \_\_\_\_\_  
pubblicato all'albo pretorio dal \_\_\_\_\_ al \_\_\_\_\_

modificato, in accoglimento delle osservazioni, con delibera del Consiglio  
Comunale in data \_\_\_\_\_ n° \_\_\_\_\_

Publicato sul B.U.R. in data \_\_\_\_\_ n° \_\_\_\_\_

IL SINDACO \_\_\_\_\_

IL SEGRETARIO \_\_\_\_\_

IL TECNICO \_\_\_\_\_

progettista: dott. arch. Arturo Bonaiti  
con la collaborazione del: dott. arch. Augusto Colombo

2015

AGG.02/2015

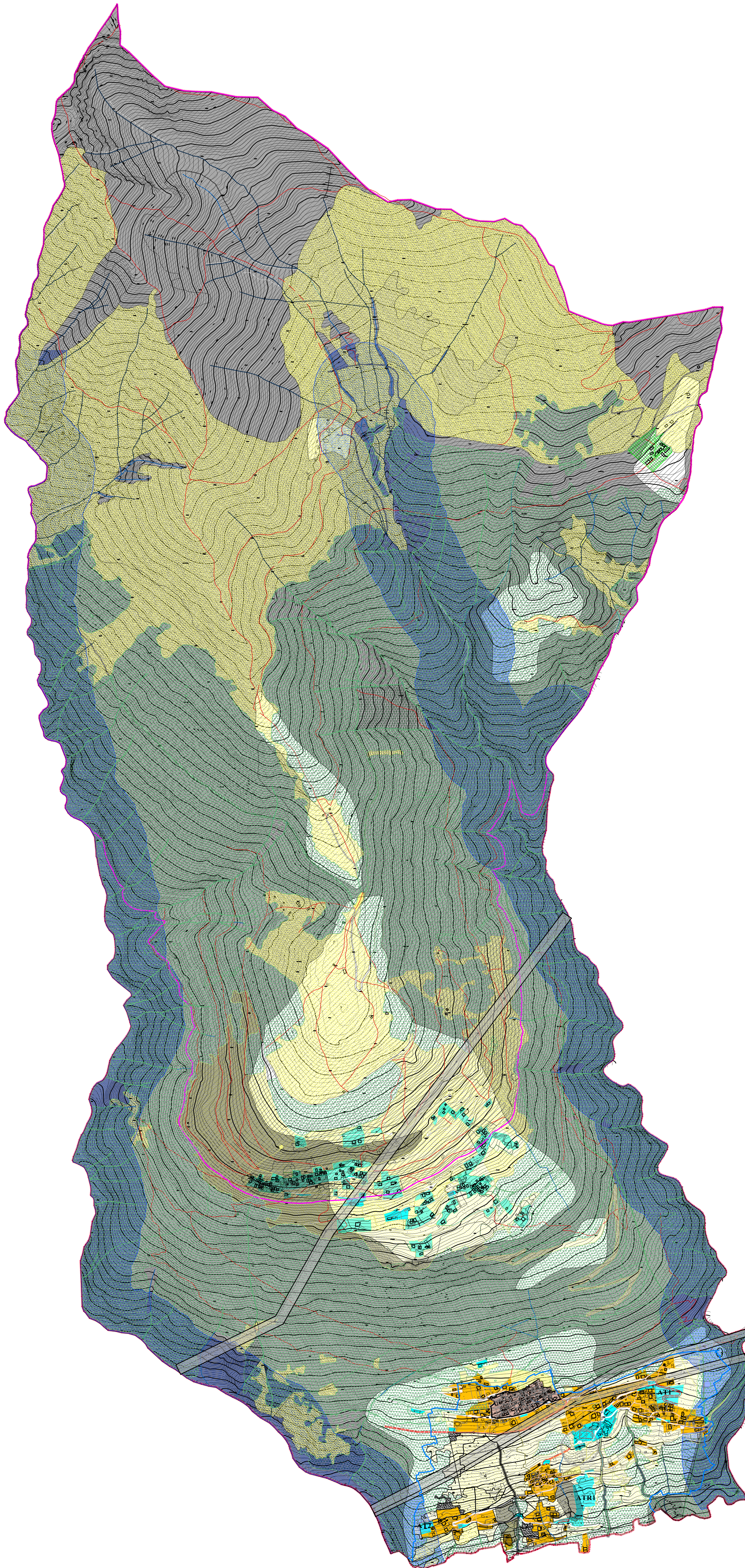

### LEGENDA

#### ambiti per funzioni residenziali

consolidato macro-ambito del nucleo principale

consolidato macro-ambito del nucleo montano

consolidato di antica formazione

ATI ambito di trasformazione

#### ambiti per funzioni turistico ricettive

ATRI ambito di trasformazione

#### ambiti per servizi

ambito per servizi esistenti

ambito per servizi trasformazione

#### ambiti di tutela

ambito ad elevata naturalità art. 17 PTR

ambito agricolo con valenza ambientale

vincolo ex d.lgs n. 42-2004, art. 142 - 1 - c: torrenti

ambito boscato o con presenza di vegetazione significativa

ambito agricolo di livello comunale di connessione

#### ambiti di rispetto

fasce rispetto elettrodotto sup. a 132 kv

ambito rischio geologico

limite vincolo idrogeologico

rispetto cimiteriale

#### visibilità

visibilità di progetto

visibilità pedonale (sentieri)

confine territoriale comunale